RIVISTA ELETTRONICA DELLA CASA EDITRICE WWW.ALLENATORE.NET
REG. TRIBUNALE DI LUCCA N° 785 DEL 15/07/03
DIRETTORE RESPONSABILE: FERRARI FABRIZIO
COORDINATORE TECNICO: BONACINI ROBERTO
SEDE VIA E.FRANCALANCI 418 – 55050 BOZZANO (LU)
TEL. 0584 976585 - FAX 0584 977273

CALCIO FEMMINILE

Tattica: Tavagnacco 2005/06. Reportage n° 2.

A cura di ***ROBERTO BONACINI***

Moduli tattici, interpreti, contrapposizioni e analisi generale.

Presentazione dell'incontro.

Vediamo in quest'articolo come si è comportato tatticamente il **Tavagnacco** di Mister **Modonutti Roberto**.

CAMPIONATO NAZIONALE SERIE A FEMMINILE 2005/06		3 GIORNATA DI ANDATA
SQUADRA ESAMINATA	Graphistudio Tavagnacco	
INCONTRO	Fiammamonza – Tavagnacco	3-0 (pt 1-0)

Alcuni numeri di analisi riferiti al **Tavagnacco** prima di questo incontro:

TAVAGNACCO	Punti	Gare Giocate	Gare Vinte	Gare Perse	Gare Pari	Reti Fatte	Reti Subite
MODULO 4-4-1-1	1	2	0	1	1	1	2

Alcuni numeri di analisi riferiti alla **Fiammamonza** prima di questo incontro:

FIAMMAMONZA	Punti	Gare Giocate	Gare Vinte	Gare Perse	Gare Pari	Reti Fatte	Reti Subite
	6	2	2	0	0	3	0

Tavagnacco: formazione e modulo tattico.

	FORMAZIONE
1	Magnani
2	Piva
3	Donà
4	Simonato
5	Simeoni
6	Gama
7	Stabile
8	Tommasella
9	Bucovaz
10	Di Filippo
11	Mauro
12	Marcutti
13	Minissini
14	Domini
15	Inglese
16	Iliano
17	Bologna
18	Martinelli

TAVAGNACCO – MODULO TATTICO

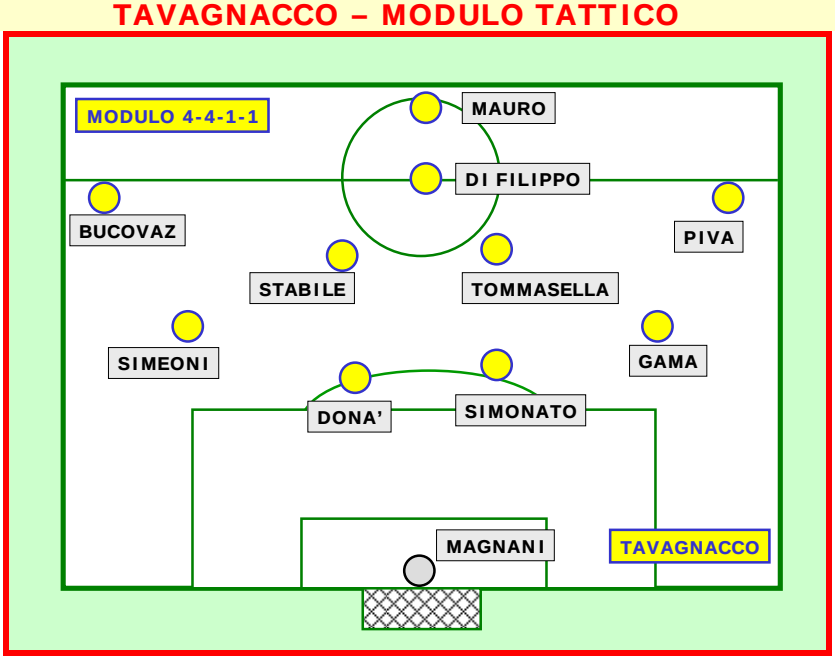

MARCATORI	//.

SOSTITUZIONI	5' st Illiano per Mauro; 15' st Bologna per Donà; 30' st Minissini per Di Filippo.

MODULO TATTICO EVENTUALI VARIANTI	4-4-1-1. Nel secondo tempo il modulo è stato modificato in un classico 4-4-2.

DIDATTICA GENERALE - Modulo a due punte. Movimenti convenzionali della coppia di attacco: la deviazione.

Questo tipo di movimento da parte delle due punte determina lo spostamento contemporaneo dei due attaccanti verso le linee laterali; di questi il più vicino alla linea laterale destra andrà verso destra ed il più vicino alla linea laterale sinistra andrà verso sinistra.

Tale movimento si presta ad essere attuato in particolare quando gli avversari marcano ad uomo gli attaccanti, così da poter creare uno spazio centrale entro il quale fare inserire i centrocampisti.

Nell'eseguire il movimento di deviazione è sempre l'attaccante che vede palla e compagno a doversi adeguare nel movimento da compiere.

Nella figura che riportiamo successivamente vediamo un esempio nel quale il n° 11 decide di allargarsi verso il fronte sinistro dell'attacco.

Di conseguenza il compagno, n° 9, si allarga dalla parte opposta originando, nello spazio creato da questo movimento di deviazione, l'inserimento contemporaneo del centrocampista n° 4, il quale potrà essere servito in profondità dal possessore palla n° 8.

Molto importante, per la buona riuscita della giocata, risulta essere la scelta di tempo nell'eseguire i diversi movimenti precedentemente descritti.

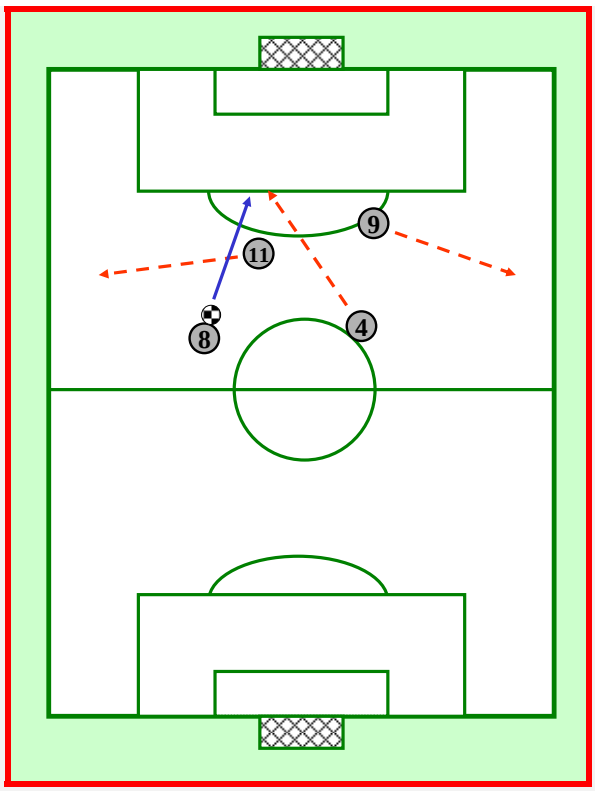

Tavagnacco: interpreti del modulo.

PORTIERE	MAGNANI (P)
DIFENSORI	GAMA (DEdx), SIMONATO (DCdx), DONNA' (DCsx), SIMEONI (DEsx)
CENTROCAMP.	PIVA (CEdx), TOMMASELLA (CCdx), STABILE (CCsx), BUCOVAZ (CEsx)
ATTACCANTI	DI FILIPPO (SP), MAURO (P)

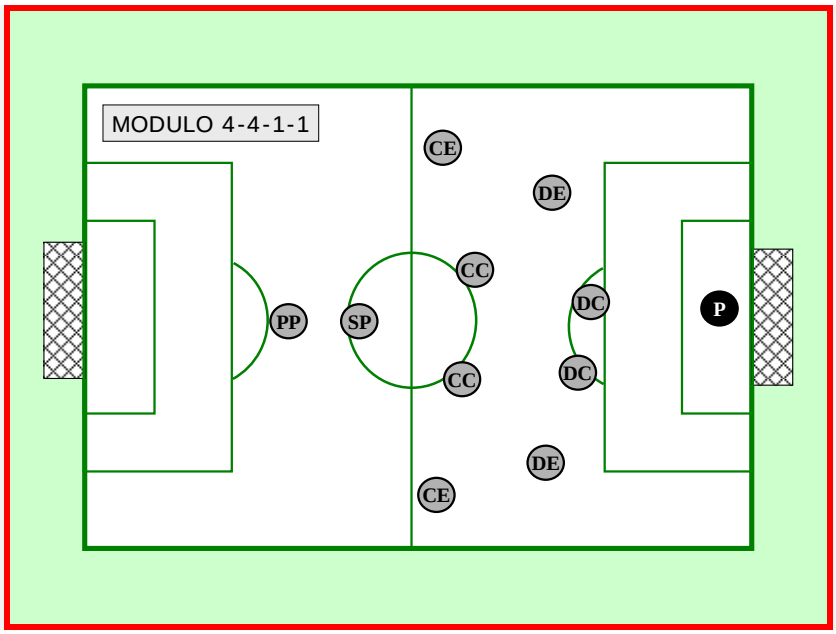

Mister Modonutti Roberto: breve analisi del tecnico.

Mister in quest'incontro cosa ha fatto la differenza tra la sua e la compagine avversaria?

Credo sia stata principalmente, tra vari aspetti, la superiorità territoriale che il Fiammamonza è riuscito ad attuare durante l'incontro.

Come avete cercato di creare difficoltà all'avversario?

Cercando, conquistata palla, di ripartire molto velocemente.

Siamo infatti riusciti ad essere pericolosi con alcuni contropiedi nel corso della prima frazione di gioco, e se entrava in rete una nostra punizione finita sulla traversa a metà del primo tempo, probabilmente la gara poteva anche avere un andamento diverso.

La disposizione tattica iniziale prevedeva un modulo 4-4-1-1. Nel corso della partita ha apportato qualche variazione?

Inizialmente siamo partiti con due punte disposte in verticale da interpretare come una prima e una seconda punta o anche come una prima punta e un trequartista.

Nel secondo tempo questo 4-4-1-1, con gli inserimenti in avanti di Illiano e Bologna, è stato modificato in un tradizionale 4-4-2.

Per finire un breve commento sulla gara disputata?

Credo che in linea generale la differenza, oltre come già detto della superiorità territoriale avversaria, l'ha fatta la giocatrice Greco andando in goal alla fine del primo ed all'inizio del secondo tempo.

Da qui si è chiusa la partita perché poi la mia compagine non è stata più in grado di impensierire la difesa avversaria.

Schema 1

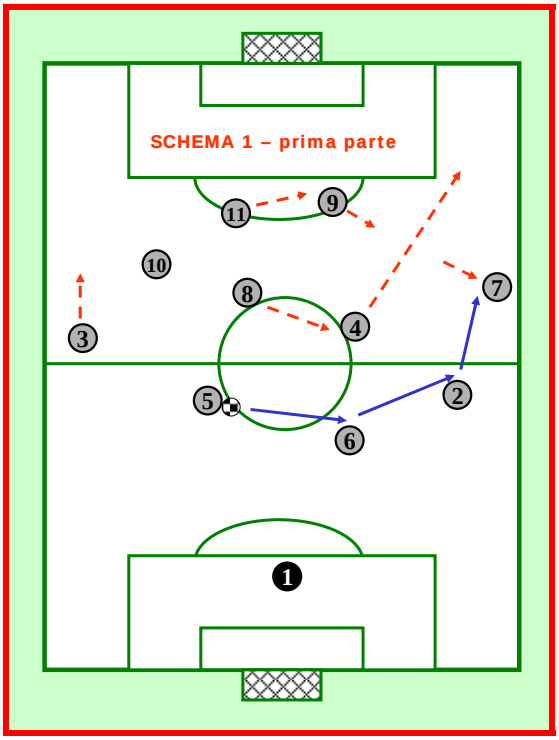

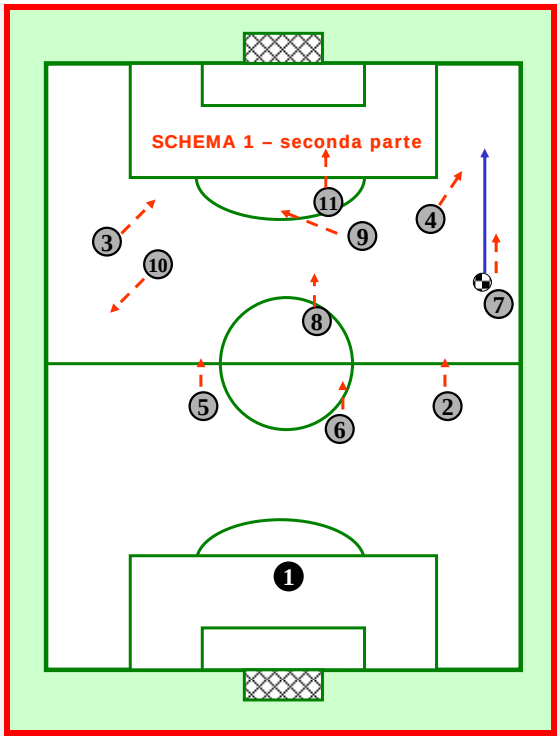
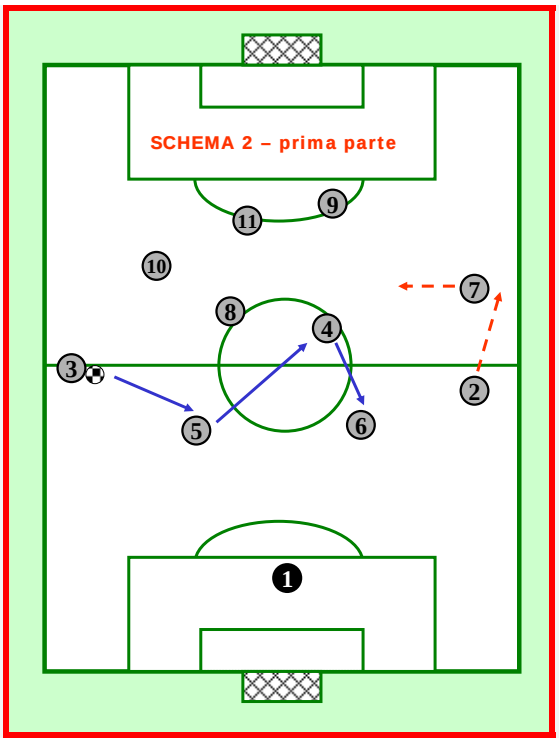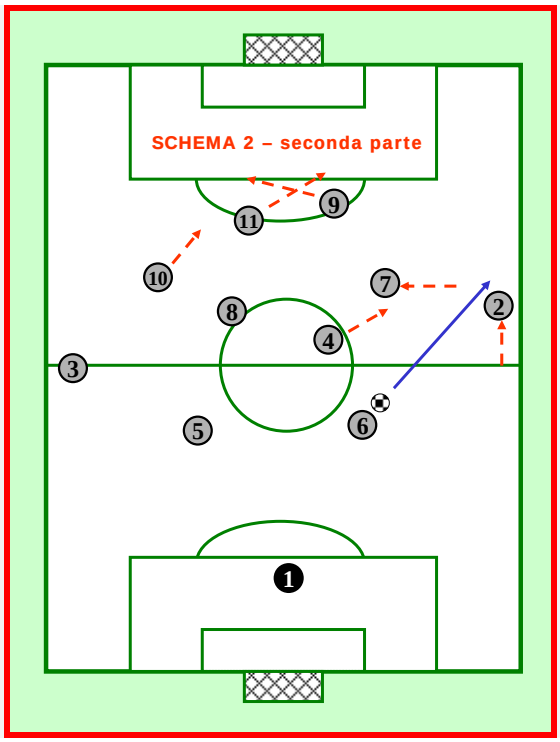
Schema 2